

SIMBOLOGIA

| | | | |
|------------------------|-------------------|-----|------------------|
| POLIGONO ENVOLVENTE | (Red dashed line) | MAR | (Blue wavy line) |
| AREAS POR EXCLUIR | (Orange outline) | | |
| AREA DE AGUA OPERATIVA | (Blue area) | | |
| MUELLE DE CRUCEROS | (Purple area) | | |

DESTINOS
ZONAS PORTUARIAS ASIGNADAS

| | |
|-------|---|
| 1PuE | TERMINAL PARA CARGA CONTENORIZADA |
| 2PuE | TERMINAL DE USOS MULTIPLES EXCEPTO CONTENEDORES, GRANEL AGRICOLA, PERECEDEROS Y AUTOMOVILES |
| 3PuE | INSTALACION PARA SUMINISTRO DE COMBUSTIBLE Y LUBRICANTES A EMBARCACIONES MENORES |
| 4PuE | INSTALACION PARA PRODUCTOS PESQUEROS |
| 5PuE | INSTALACION PARA MINERALES |
| 6PuE | TERMINAL PARA CARGA CONTENORIZADA |
| 7PuE | INSTALACION PARA SERVIDOS DE PESAJE |
| 8PuE | INSTALACION PARA GRANEL AGRICOLA |
| 9PuE | TERMINAL DE GRANEL AGRICOLA |
| 10PuE | INSTALACION PARA CARGA GENERAL, GRANEL AGRICOLA Y MINERAL, Y CONTENEDORES |
| 11PuE | INSTALACION PARA CARGA GENERAL Y CARGA REFRIGERADA |
| 12PuE | INSTALACION PARA PRODUCTOS ALIMENTICIOS REFRIGERADOS, CARGA GENERAL Y CONTENEDORES |
| 13PuE | INSTALACION PARA MANEJO DE CEMENTO Y CARGA GENERAL |
| 14PuE | INSTALACION PARA CARGA GENERAL, GRANEL AGRICOLA Y MINERAL, Y CONTENEDORES |
| 15PuE | TERMINAL DE CRUCEROS Y MARINA |
| 16PuE | TERMINAL PARA PETROLEO Y DERIVADOS |
| 17PuE | ACUAFERIA MARITIMA |
| 18PuE | INSTALACION OLIVAR |
| 19PuE | PATIOS DE MANDORA DE USO COMUN |
| 20PuE | AUTORIDAD DE SANIDAD |
| 21PuE | CONTROL DE INGRESO Y SALIDA DE FERROCARRIL |
| 22PuE | AUTORIDAD ADMINISTRATIVA PORTUARIA INTEGRAL |
| 23PuE | INSTALACION PARA RESIDUOS PELIGROSOS |
| 24PuE | CENTRO DE PROTECCION PORTUARIA |

ZONAS PORTUARIAS PROYECTADAS PARA DESARROLLO

| | |
|-------|---|
| 25PuE | TERMINAL PARA CARGA GENERAL Y AUTOMOVILES |
| 26PuE | INSTALACION PARA GUARDA DE MAQUINARIA |

POLIGONOS EN PROCESO DE REGULARIZAR SU OCUPACION

| | |
|-------|------------------------------------|
| 27PuE | INSTALACION PARA MANEJO DE CEMENTO |
|-------|------------------------------------|

AREAS DE AGUA

| | |
|-------|----------------------------------|
| 30PuE | CARGENA DE CARGA SUR |
| 31PuE | CARGENA DE CARGA NORTE |
| 32PuE | CARGENA DE CARGA PESQUERA |
| 33PuE | CANAL DE NAVEGACION DE USO COMUN |
| 34PuE | CANAL DE NAVEGACION PESQUERO |
| 35PuE | CARGENA OPERATIVAS DE USO COMUN |
| 36PuE | AREAS DE NAVEGACION DE USO COMUN |
| 38 | ZONA DE FONDED |

VIALIDADES Y MUELLES DE USO COMUN

| | |
|-------|-------------------------|
| 36PuE | MUELLES USO COMUN |
| 37PuE | VIALIDADES DE USO COMUN |
| 38 | RESERVA ECOLOGICA |

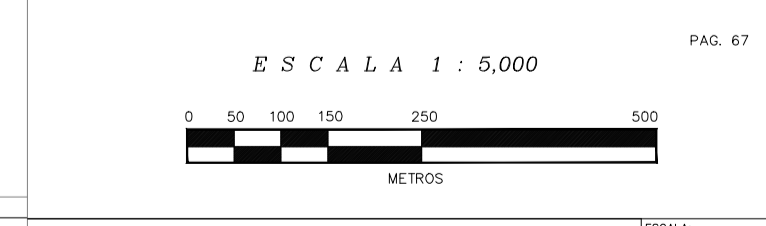

ADMINISTRACION PORTUARIA INTEGRAL DE MANZANILLO

| | | | | | |
|-----------|------------------------------|-----------------|---|--------|-----------------|
| PLANO | PL-04-03-15 | PLANO | 3.4 PLANO MAESTRO DE DESTINOS, USOS Y MODOS DE OPERACION DEL PUERTO DE MANZANILLO, COLIMA | ESCALA | 1 : 5,000 |
| PROYECTO | | FECHA | PROGRAMA MAESTRO DE DESARROLLO PORTUARIO | | SEPTIEMBRE-2014 |
| UBICACION | PUERTO DE MANZANILLO, COLIMA | NUMERO DE PLANO | | | |
| GENERO | PROYECTO | REALIZO | | | |
| VAL | APPROBADO | VAL | APPROBADO | | |

ADMINISTRACION PORTUARIA INTEGRAL DE MANZANILLO
CORPORACION GENERAL DE PUERTOS Y MARINA MERCANTE

DIRECTOR GENERAL: _____
GERENTE DE PLANEACION: _____

CONTRALMIANTE: ALEJANDRO MIRANDA OCEGUERA
ING. JUAN CARLOS CORDOVA ESTRADA