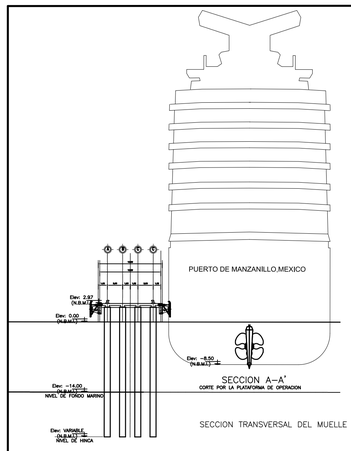


SECCION TRANSVERSAL DEL MUELLE

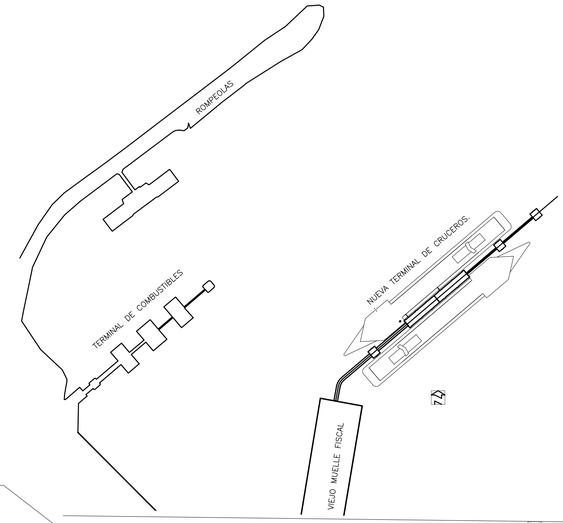


BUQUES CRUCERO DE DISEÑO:

- ESLORA: 294.13 METROS.
- MANGA: 32.20 METROS
- CALADO: 8.53 METROS.
- CUBIERTAS: 15
- PESO MUERTO: 91,000 TONELADAS
- PASAJEROS: 2,240 PASAJEROS.
- TRIPULACIÓN: 1,00 TRIPULANTES

NIVEL DEL PORTALON DE BUQUE CRUCERO: 9.5 PIES (+2.92 N.B.M.I.)

NIVEL DE PLATAFORMA DE MUELLE: +3.00 N.B.M.I.

:

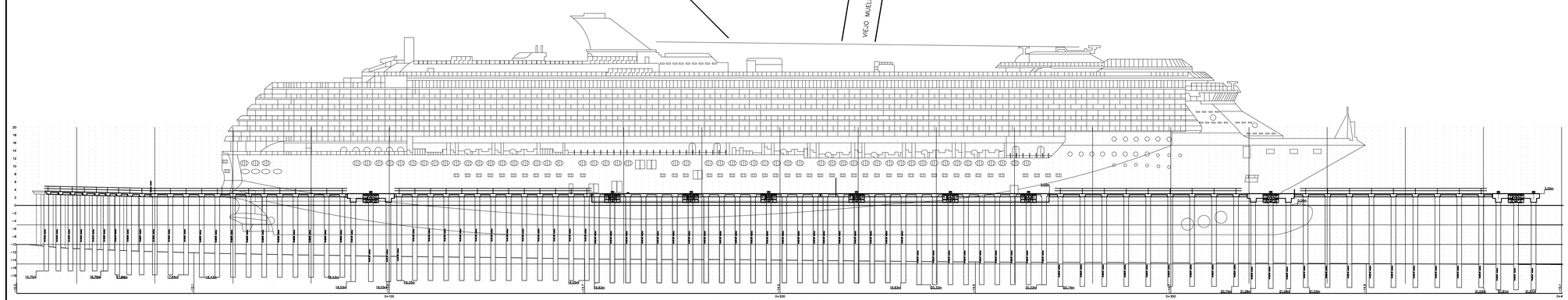

PERFIL LONGITUDINAL DEL MUELLE

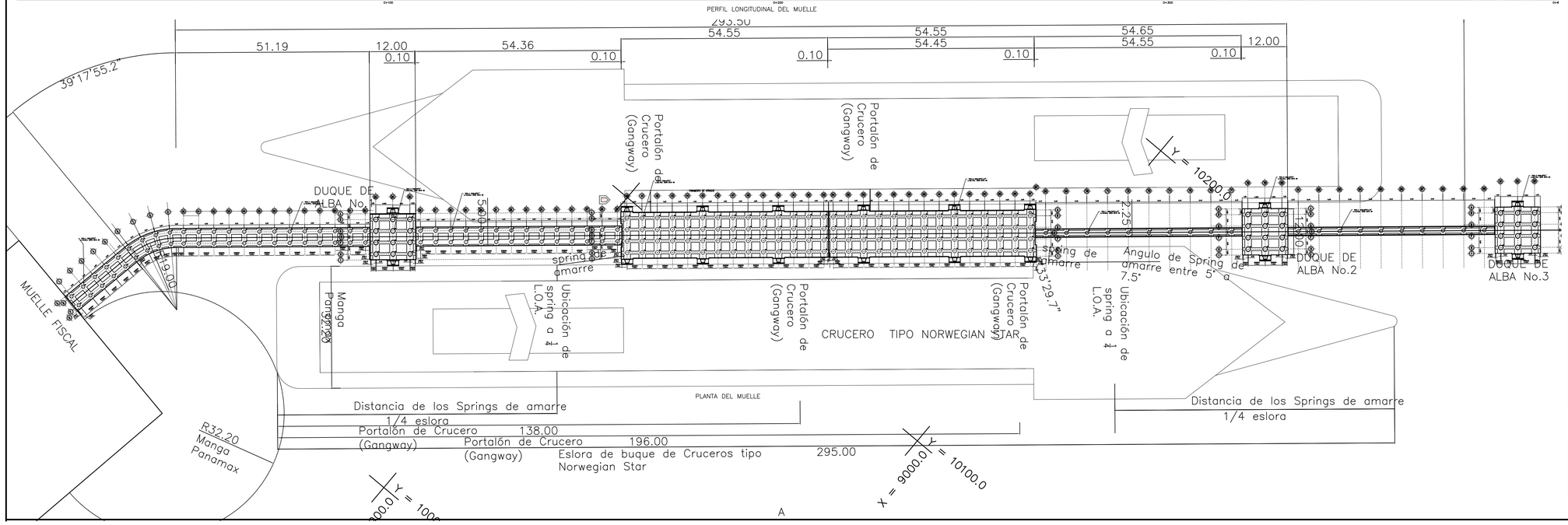


PLANTA DEL MUELLE

| Código | Descripción | Fecha | Aprob. |
|---|---|---|---|
| APMAN0805–CrucersC–302 | CORTE TRANSVERSAL Y LONGITUDINAL DE PASARELA 1 | MAR/01/2008 | G.M.P. |
| APMAN0805–CrucersC–303 | CORTE TRANSVERSAL Y LONGITUDINAL DE DUQUE DE ALBA 1 | MAR/01/2008 | G.M.P. |
| APMAN0805–CrucersC–304 | CORTE TRANSVERSAL Y LONGITUDINAL DE PASARELA 2 | MAR/01/2008 | G.M.P. |
| APMAN0805–CrucersC–305 | CORTE TRANSVERSAL Y LONGITUDINAL DE MODULO 1 | MAR/01/2008 | G.M.P. |
| APMAN0805–CrucersC–306 | CORTE TRANSVERSAL Y LONGITUDINAL DE MODULO 2 | MAR/01/2008 | G.M.P. |
| APMAN0805–CrucersC–307 | CORTE TRANSVERSAL Y LONGITUDINAL DE PASARELA 3 | MAR/01/2008 | G.M.P. |
| APMAN0805–CrucersC–308 | CORTE TRANSVERSAL Y LONGITUDINAL DE DUQUE DE ALBA 2 | MAR/01/2008 | G.M.P. |

COORDINACION GENERAL DE PUERTOS Y MARINA MERCANTE
DIRECTOR GENERAL DE PUERTOS — LIC. ANGEL GONZALEZ RAL ALVAREZ
DIRECTOR DE OBRAS MARITIMAS — ING. CELSO MORALES MUÑOZ
SUBDIRECTOR DE ESTUDIOS Y PROYECTOS — ING.ENRIQUE ALVAREZ G.
ADMINISTRACION PORTUARIA INTEGRAL DE MANZANILLO S.A.DE C.V.
DIRECTOR GENERAL: — LIC. JORGE LUIS IBARRA MARTINEZ
Gerente de Ingeniería: — Ing.Gerardo Villagómez León
Subgerente Tecnico de Proyectos — M.I.Gustavo M. Portillo M.

**SUB GERENCIA TECNICA Y DE PROYECTOS**

PROYECTO: R.MORALES/G.PORTILLO
REVISO: Subgerente Tecnico — M.I.Gustavo M. Portillo M.
APROBO: Gerente de Ingeniería — Ing.Gerardo Villagómez León

Fecha: MAR/20–07 MAR 2008
Rev. 5
Proyecto no. APMAN0805–CrucersC
Código de dibujo: APMAN0805–CrucersC–101
Ubicación: C:\Portillo docs
Fecha de impresión: 15/03/2008
Escala impresión: 1:1

PROYECTO TERMINAL DE CRUCEROS
PROYECTO: APIMAN08005–CrucersC

**PLANTA DE TERMINAL DE CRUCEROS PUERTO DE MANZANILLO**
**APIMAN08005–CrucersC**

Plano numero:
S–101
plano 01 de