

**Programa Operativo Anual  
2023**



**Programado 2023**

**Administración del Sistema Portuario Nacional Manzanillo**

**Fecha**



**01 de enero de 2023**

**Responsable coordinador del POA**

<b>Nombre</b>	Ing. Juan Carlos Córdova Estrada
<b>Cargo</b>	Gerente de Planeación
<b>Teléfono</b>	3143311400
<b>Extensión</b>	71307
<b>Celular</b>	3121394981
<b>Correo electrónico</b>	gplaneacion@puertomanzanillo.com.mx



12/01/2023

 **MARINA** 

DEPARTMENT OF AIRWAYS  
1000 JALO SIA...  
DIRECTION  
JAPAN

# POA 2023

## Contenido



- 1a. Metas de desarrollo de la operación portuaria y logística
- 1b. Acciones derivadas de líneas de acción (o de objetivos estratégicos)
- 2a. Metas de construcción y modernización de infraestructura y equipamiento a cargo de la ASIPONA (Inversiones)
- 2b. Metas de construcción y modernización de infraestructura y equipamiento a cargo de cesionarios (inversiones)
- 3a. Metas de mantenimiento de infraestructura y equipamiento a cargo de la ASIPONA
- 3b. Metas de mantenimiento de infraestructura y equipamiento a cargo de cesionarios
- 4 Metas de movimiento portuario
- 5 Indicadores del desarrollo portuario
- 6 Indicadores de eficiencia
- 7 Presupuesto de la ASIPONA







**Ta. Metas de desarrollo de la operación portuaria y logística**

Objetivo estratégico PMDP	Meta PMDP	Unidad de medida	Meta 2023	Trimestre							
				Primer		Segundo		Tercer		Cuarto	
				Programado	Realizado	Programado	Realizado	Programado	Realizado	Programado	Realizado
Incrementar la eficiencia y eficacia portuarias, para consolidar a Manzanillo como puerto hub de clase mundial.	Coadyuvar con el incremento de las capacidades operativas de las autoridades que laboran en el recinto portuario.	Solicitud atendida	1	0	0	0	0	0	0	1	0
Incrementar la eficiencia y eficacia portuarias, para consolidar a Manzanillo como puerto hub de clase mundial.	Gestionar la ampliación del título de concesión de ASIPONA Manzanillo.	Adendum al Título de Concesión	1	0	0	0	0	0	0	1	0
Incrementar la eficiencia y eficacia portuarias, para consolidar a Manzanillo como puerto hub de clase mundial.	Instrumentación de proceso de modificación al contrato de la Terminal Especializada de Contenedores II (CONTECON), para ampliación de 150 m de frente de agua adicional y áreas operacionales.	Contrato registrado	1	0	0	0	0	0	0	1	0
Fomentar el crecimiento sostenible y el desarrollo sustentable del Puerto de Manzanillo.	Identificación de nichos de mercado que detonen o coadyuven con el cabotaje de mercancías para el consumo en el mercado Interno y su transportación a través de los puertos en el litoral del pacífico mexicano.	Generación y Ejecución de un Plan	1	0	0	0	0	0	0	1	0
Fomentar el crecimiento sostenible y el desarrollo sustentable del Puerto de Manzanillo.	Adopción de proceso de certificación como puerto sustentable.	Proceso de certificación operando	1	0	0	0	0	0	0	1	0
Preservar la seguridad de los Puertos de Manzanillo y Laguna de Cuyutlán, para fortalecer la autoridad marítima portuaria.	Desarrollar tecnologías de información que permitan incrementar las capacidades de respuesta operativas.	Proyecto de identificación facial en los ingresos al recinto portuario.	1	0	0	0	0	0	0	1	0
Preservar la seguridad de los Puertos de Manzanillo y Laguna de Cuyutlán, para fortalecer la autoridad marítima portuaria.	Diseñar e instrumentar acciones coordinadas con autoridades federales para atender riesgos y amenazas a la seguridad nacional en el recinto portuario.	Acción implementada.	4	1	1	0	0	0	0	1	0





**1a. Metas de desarrollo de la operación portuaria y logística**

Objetivo estratégico PMDP	Meta PMDP	Unidad de medida	Meta 2023	Trimestre							
				Primer		Segundo		Tercer		Cuarto	
				Programado	Realizado	Programado	Realizado	Programado	Realizado	Programado	Realizado
Preservar la seguridad de los Puertos de Manzanillo y Laguna de Cuyutlán, para fortalecer la autoridad marítima portuaria.	Coadyuvar para la generación de intercambio de información y servicios, con dependencias marítimas portuarias.	Acuerdos de colaboración para el intercambio de datos	1	0		0		0		1	
Incrementar la eficiencia y eficacia portuarias, para consolidar a Manzanillo como puerto hub de clase mundial.	Construcción de vialidad (norte) para un segundo ingreso al recinto portuario.	Vialidad (KM)	2.4	0		0		0		2.4	
Incrementar la eficiencia y eficacia portuarias, para consolidar a Manzanillo como puerto hub de clase mundial.	Ampliación de carriles, construcción de banquetas y canales en la carretera a Minatitlán, tramo libramiento Naranja-Jalipa.	Vialidad (KM)	4.5	0		0		0		4.5	
Fomentar el crecimiento sostenible y el desarrollo sustentable del Puerto de Manzanillo.	Programa de Adquisiciones y Remodelación de la Aduana del Puerto de Manzanillo.	Equipos Rayos X	4	0		0		0		4	



  
12/01/2023



**1b. Acciones derivadas de líneas de acción**

Estrategia PMDP	Línea de acción PMDP	Acción	Unidad de medida	Meta 2023	Trimestre							
					Primer		Segundo		Tercer		Cuarto	
					Programado	Realizado	Programado	Realizado	Programado	Realizado	Programado	Realizado
Desarrollar infraestructura portuaria acorde a la modernización de la industria marítima-portuaria.	Colaborar en el mejoramiento de infraestructura y equipamiento de la aduana marítima.	Construir 8 andenes para la Aduana en la zona norte y equipamiento de dos andenes refrigerados.	Formalizar contrato de obra	1	0	0	0	0	0	0	1	
Estimular la inversión privada en infraestructura y servicios portuarios.	Promover la inversión privada, mediante el esquema de cesión parcial de derechos, para construir y operar infraestructura y servicios.	Adicionar área al contrato de cesión parcial de derechos y obligaciones de la TEC II para incrementar su línea de atraque y ampliar la superficie de patios de almacenamiento de contenedores.	Convenio modificatorio registrado	1	0	0	0	0	0	0	1	
Promover la vinculación eficaz de tramos marítimos y terrestres.	Mejorar la conectividad y el flujo ágil de las cadenas logísticas de suministro, entre el puerto y su zona de influencia.	Mejoramiento viales en Av. Del Trabajo, calle Nutria del Mar, camino alterno carretera alterna Jalipa.	Vialidad m2	29,922	0	0	0	0	29,922	0	0	
Fomentar la mayor visibilidad de las eficiencias portuarias.	Favorecer la comunicación y la coordinación entre la comunidad portuaria, fomentando la productividad del puerto.	Contar con un modulo de conocimiento de carga y embarcaciones.	Modulo operando	1	1	0	0	0	0	0	0	
Apoyar el desarrollo del Sistema Portuario Nacional.	Impulsar la complementariedad entre los puertos mexicanos del Sistema Portuario del Océano Pacifico.	Participación del Puerto de Manzanillo en diversos foros nacionales y/o locales con otros puertos.	Participación en foro portuario	1	0	0	0	0	0	0	1	
Propiciar el crecimiento a largo plazo del puerto.	Ampliar la concesión portuaria para el desarrollo de nuevas instalaciones y terminales portuarias.	Ampliación zona norte.	Titulo de Concesión	1	0	0	0	0	0	0	1	
Fomentar que la relación puerto-ciudad sea armónica, productiva y sustentable.	Incrementar la cooperación entre los sectores social, privado y público, promoviendo el desarrollo regional-urbano-portuario sustentable y el crecimiento socioeconómico de la ciudad y del puerto.	Convenio con INAPESCA	80	80	0	0	0	0	0	0	0	







**1b. Acciones derivadas de líneas de acción**

Estrategia PMDP	Línea de acción PMDP	Acción	Unidad de medida	Meta 2023	Trimestre							
					Primer		Segundo		Tercer		Cuarto	
					Programado	Realizado	Programado	Realizado	Programado	Realizado	Programado	Realizado
Fomentar que la relación puerto-ciudad sea armónica, productiva y sustentable.	Incrementar la cooperación entre los sectores social, privado y público, promoviendo el desarrollo regional-urbano-portuario sustentable y el crecimiento socioeconómico de la ciudad y del puerto.	Convenio de colaboración con dependencias de Gobierno Federal, Estatal y Municipal.	Convenio Firmado	2	0	0	0	1	0	0	1	0
Fortalecer las capacidades de respuesta operativa para garantizar la integridad y soberanía nacionales y coadyuvar a la seguridad interior.	Modernizar la infraestructura de comunicaciones e informática, a través de nuevas tecnologías y medios, que permitan incrementar las capacidades de respuesta operativa.	Contar con módulo para el Servicio Ferrocarril, Empadronamiento de patios con trazabilidad de contenedores por medio del PIS Check, trazabilidad de mercancías por SENASICA.	Modulo operando	1	0	0	0	1	0	0	0	0
Fortalecer las capacidades de las Capitanías de Puerto, para privilegiar la seguridad de la vida humana en la mar, la navegación marítima y la prevención de la contaminación marina que contribuya a la sustentabilidad de los mares, océanos y recursos marinos.	Enlazar los sistemas informáticos de la UNICAPAM con dependencias y/o entidades gubernamentales, para el intercambio de información en los servicios que prestan las Capitanías de Puerto.	Mantener en funcionamiento y operación las interfaces para el intercambio de información y servicio con dependencias.	Informes de funcionamiento	4	1	1	1	1	1	1	1	1



*[Handwritten signature]*  
12/01/2023



**2a. Metas de construcción y modernización de infraestructura y equipamiento a cargo de la ASIPONA  
 (pesos)**

Objetivo estratégico PMDP	Meta de construcción y modernización	Ubicación de la obra	Clave de cartera	Meta 2023		Trimestre													
				Recursos propios	Recursos fiscales	Primer			Segundo			Tercer			Cuarto				
						Programado	Modificado	Ejercido	Programado	Modificado	Ejercido	Programado	Modificado	Ejercido	Programado	Modificado	Ejercido		
<b>Total</b>				<b>765,300,000</b>	<b>0</b>	<b>0</b>	<b>0</b>	<b>0</b>	<b>0</b>	<b>0</b>	<b>0</b>	<b>0</b>	<b>0</b>	<b>0</b>	<b>0</b>	<b>0</b>	<b>765,300,000</b>	<b>0</b>	<b>0</b>
Incrementar la eficiencia y eficacia portuarias, para consolidar a Manzanillo como puerto hub de clase mundial.	Adquisición de edificio contiguo a las oficinas de ASIPONA Manzanillo.	Contiguo al Recinto Portuario	71467	40,000,000		0	0	0	0	0	0	0	0	0	0	40,000,000			
Incrementar la eficiencia y eficacia portuarias, para consolidar a Manzanillo como puerto hub de clase mundial.	Adquisición de terreno contiguo al Faro de Campos	A 8.5 km del Recinto portuario	71468	300,000		0	0	0	0	0	0	0	0	0	0	300,000			
Incrementar la eficiencia y eficacia portuarias, para consolidar a Manzanillo como puerto hub de clase mundial.	Programa de Adquisiciones de ASIPONA Manzanillo	Recinto Portuario	71469	25,000,000		0	0	0	0	0	0	0	0	0	0	25,000,000			
Incrementar la eficiencia y eficacia portuarias, para consolidar a Manzanillo como puerto hub de clase mundial.	Aduana central y centro regulador de camiones para los puertos Manzanillo y Laguna de Cuyutlán	Contiguo a Puerto Laguna de Cuyutlán	71471	200,000,000		0	0	0	0	0	0	0	0	0	0	200,000,000			
Incrementar la eficiencia y eficacia portuarias, para consolidar a Manzanillo como puerto hub de clase mundial.	Construcción, mejora y/o rehabilitación del Acueducto Armeria-Manzanillo, Colima	Municipios de Armeria y Manzanillo	74719	500,000,000		0	0	0	0	0	0	0	0	0	0	500,000,000			



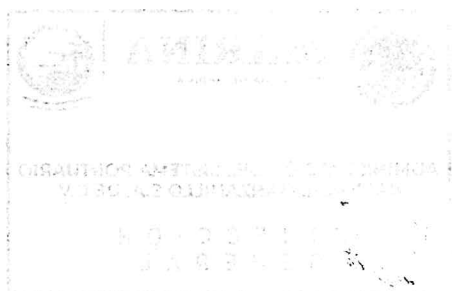



**2b. Metas de construcción y modernización de infraestructura y equipamiento a cargo de cesionarios**  
 (pesos)

Responsable	Meta de construcción y modernización	Ubicación de la obra	Número de registro	Meta 2023	Trimestre							
					Primer		Segundo		Tercer		Cuarto	
					Programado	Ejercido	Programado	Ejercido	Programado	Ejercido	Programado	Ejercido
<b>Total</b>				<b>1,003,492,506</b>	<b>345,959,322</b>	<b>0</b>	<b>218,382,812</b>	<b>0</b>	<b>221,159,162</b>	<b>0</b>	<b>217,991,212</b>	<b>0</b>
Holcim México Operaciones, S.A. de C.V.	Construcción de infraestructura portuaria.	27PaE	APIMAN 01-003/95.M1	<b>1,121,580</b>	280,395		280,395		280,395		280,395	
Comercializadora La Junta, S.A. de C.V.	Construcción de infraestructura portuaria.	9PuE	APIMAN01-007/96.M5.P2	<b>25,200,000</b>	6,294,900		6,294,900		6,300,900		6,309,300	
Contecon Manzanillo, S.A. de C.V.	Construcción de infraestructura portuaria.	1PuE	APIMAN01-028/10. M1	<b>60,148,800</b>	15,037,200		15,037,200		15,037,200		15,037,200	
Corporación Multimodal, S.A. de C.V.	Construcción de infraestructura portuaria.	11PaE	APIMAN01-006/95.M3.P1	<b>18,534,664</b>	4,633,666		4,633,666		4,633,666		4,633,666	
Estación Marina Manzanillo S.A. de C.V.	Construcción de infraestructura portuaria.	3PuE	APIMAN01-026/10. M1	<b>102,000</b>	25,500		25,500		25,500		25,500	
Logística de Fluidos y Graneles S.A. de C.V.	Construcción de infraestructura portuaria.	2PaE	APIMAN01-035/18	<b>212,589,250</b>	53,147,313		53,147,313		53,147,313		53,147,313	
Terminal Internacional de Manzanillo, SA de CV.	Construcción de infraestructura portuaria.	10PuE	APIMAN01-020/07.P1	<b>131,564,860</b>	127,982,510		406,000		3,176,350			0
Terminal Marítima Hazesa S.A. de C.V.	Construcción de infraestructura portuaria.	2PuE	APIMAN01-029/13	<b>155,000,000</b>	38,750,000		38,750,000		38,750,000		38,750,000	
Operadora de la Cuenca del Pacífico S.A. de C.V.	Construcción de infraestructura portuaria.	14PuE	APIMAN01-019/07	<b>84,435,832</b>	21,108,958		21,108,958		21,108,958		21,108,958	
SSA México, S.A. de C.V.	Construcción de infraestructura portuaria.	6PuE	APIMAN01-001/95.M10.P2.CD	<b>305,465,680</b>	76,366,420		76,366,420		76,366,420		76,366,420	
Pemex Logística – Residencia de Almacenamiento y Servicios Portuarios Manzanillo.	Construcción de infraestructura portuaria.	16PaE	APIMAN01-014/99	<b>9,329,840</b>	2,332,460		2,332,460					



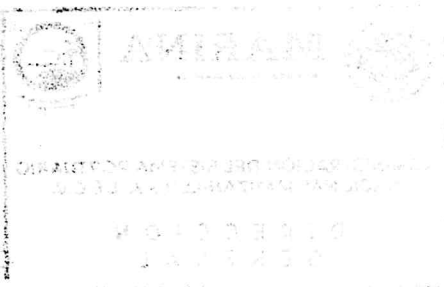

**3a. Metas de mantenimiento de infraestructura y equipamiento a cargo de la ASIPONA (pesos)**

Objetivo estratégico PMDP	Meta de mantenimiento	Ubicación de la obra	Clave de cartera	Meta 2023		Trimestre											
				Recursos propios	Recursos fiscales	Primer			Segundo			Tercer			Cuarto		
						Programado	Modificado	Ejercido	Programado	Modificado	Ejercido	Programado	Modificado	Ejercido	Programado	Modificado	Ejercido
<b>Total</b>				<b>529,579,091</b>	<b>0</b>	<b>169,947,961</b>	<b>0</b>	<b>0</b>	<b>138,885,565</b>	<b>0</b>	<b>0</b>	<b>110,797,961</b>	<b>0</b>	<b>0</b>	<b>109,947,961</b>	<b>0</b>	<b>0</b>
Incrementar la eficiencia y eficacia portuarias, para consolidar a Manzanillo como puerto hub de clase mundial.	Mantenimiento a edificios e instalaciones de ASIPONA y Aduana y SEMAR.	3 y 17PuE		35,000,000		8,750,000			8,750,000			8,750,000			8,750,000		
Incrementar la eficiencia y eficacia portuarias, para consolidar a Manzanillo como puerto hub de clase mundial.	Mantenimiento a infraestructura portuaria (vialidades, instalaciones eléctricas y cercas perimetrales), Muelles, patios, áreas comunes, áreas verdes, señalamiento)	Recinto portuario		160,000,000		40,000,000			40,000,000			40,000,000			40,000,000		
Incrementar la eficiencia y eficacia portuarias, para consolidar a Manzanillo como puerto hub de clase mundial.	Mantenimiento a infraestructura hidráulica y zonas de tránsito portuario en la ciudad.	Recinto portuario		100,000,000		25,000,000			25,000,000			25,000,000			25,000,000		
Incrementar la eficiencia y eficacia portuarias, para consolidar a Manzanillo como puerto hub de clase mundial.	Servicio integral de mantenimiento preventivo, correctivo y evolutivo del Centro de Control de Tráfico Marítimo.	Contiguo al recinto portuario		14,791,487		3,697,961			3,697,961			3,697,961			3,697,961		
Incrementar la eficiencia y eficacia portuarias, para consolidar a Manzanillo como puerto hub de clase mundial.	Dragado de mantenimiento en el Puerto Interior San Pedrito y Laguna de Cuyutlan API Manzanillo 2021-2024	Recinto portuario	2009J3B0001	130,000,000		32,500,000			32,500,000			32,500,000			32,500,000		
Incrementar la eficiencia y eficacia portuarias, para consolidar a Manzanillo como puerto hub de clase mundial.	Mantenimiento de las escolleras en el canal de acceso de Puerto Laguna de Cuyutlan en Manzanillo, Colima	Recinto portuario	2009J3B0002	89,787,604		60,000,000			28,937,604			850,000			0		







**3b. Metas de mantenimiento de infraestructura y equipamiento a cargo de cesionarios**  
(pesos)

Responsable	Meta de mantenimiento	Ublicación de la obra	Número de registro	Meta 2023	Trimestre							
					Primer		Segundo		Tercer		Cuarto	
					Programado	Ejercido	Programado	Ejercido	Programado	Ejercido	Programado	Ejercido
<b>Total</b>				<b>232,531,484</b>	<b>57,797,786</b>	<b>0</b>	<b>58,108,826</b>	<b>0</b>	<b>57,825,386</b>	<b>0</b>	<b>58,799,486</b>	<b>0</b>
Holcim México Operaciones, S.A. de C.V.	Mantenimiento a infraestructura y equipamiento	27PaE	APIMAN 01-003/95.M1	<b>2,616,052</b>	654,013		654,013		654,013		654,013	
Cemex México, S.A. de C.V.	Mantenimiento a infraestructura y equipamiento	13PuE	APIMAN01-005/05 C.DER-1.M4.P1.	<b>200,000</b>	20,000		60,000		60,000		60,000	
Comercializadora La Junta, S.A. de C.V.	Mantenimiento a infraestructura y equipamiento	9PuE	APIMAN01-007/96.M5.P2	<b>3,700,000</b>	921,000		921,000		925,000		933,000	
Corporación Multimodal, S.A. de C.V.	Mantenimiento a infraestructura y equipamiento	11PaE	APIMAN01-006/95.M3.P1	<b>5,999,332</b>	1,499,833		1,499,833		1,499,833		1,499,833	
Contecon Manzanillo, S.A. de C.V.	Mantenimiento a infraestructura y equipamiento	1PuE	APIMAN01-028/10. M1	<b>12,029,760</b>	3,007,440		3,007,440		3,007,440		3,007,440	
Estación Marina Manzanillo S.A de C.V	Mantenimiento a infraestructura y equipamiento	3PuE	APIMAN01-026/10. M1	<b>60,667</b>	15,167		15,167		15,167		15,167	
Frigorífico de Manzanillo, S.A. de C.V.	Mantenimiento a infraestructura y equipamiento	12PuE	APIMAN01-030/13	<b>2,081,500</b>	520,375		520,375		520,375		520,375	
Granelera Manzanillo, S.A. de C.V	Mantenimiento a infraestructura y equipamiento	8PuE	APIMAN01-016/99.M2	<b>3,060,000</b>	822,500		807,500		622,500		807,500	
Logística de Fluidos y Graneles S.A. de C.V.	Mantenimiento a infraestructura y equipamiento	2PaE	APIMAN01-035/18	<b>5,340,000</b>	1,335,000		1,335,000		1,335,000		1,335,000	
SSA México, S.A. de C.V.	Mantenimiento a infraestructura y equipamiento	6PuE	APIMAN01-001/95.M10.P2.CD	<b>115,353,800</b>	28,838,450		28,838,450		28,838,450		28,838,450	
Terminal Internacional de Manzanillo, SA de CV	Mantenimiento a infraestructura y equipamiento	10PuE	APIMAN01-020/07.P1	<b>40,619,000</b>	10,154,750		10,154,750		10,154,750		10,154,750	
Terminal KMS de GNL, S. de R.L. de C.V.	Mantenimiento a infraestructura y equipamiento	1PaE	APIMAN01-032/18	<b>1,434,340</b>	0		286,040		183,600		954,700	
Terminal Maritima Hazesa S.A. de C.V.	Mantenimiento a infraestructura y equipamiento	2PuE	APIMAN01-029/13	<b>3,635,132</b>	908,783		908,783		908,783		908,783	







**3b. Metas de mantenimiento de infraestructura y equipamiento a cargo de cesionarios**  
(pesos)

Responsable	Meta de mantenimiento	Ubicación de la obra	Número de registro	Meta 2023	Trimestre							
					Primer		Segundo		Tercer		Cuarto	
					Programado	Ejercido	Programado	Ejercido	Programado	Ejercido	Programado	Ejercido
Operadora de la Cuenca del Pacífico S.A. de C.V.	Mantenimiento a infraestructura y equipamiento	14PuE	APIMAN01-019/07	<b>34,484,796</b>	8,621,199		8,621,199		8,621,199		8,621,199	
Pemex Logística - Residencia de Almacenamiento y Servicios Portuarios Manzanillo.	Mantenimiento a infraestructura y equipamiento	16PaE	APIMAN01-014/99	<b>1,917,105</b>	479,276		479,276		479,276		479,276	





**4. Metas de movimiento portuario**

Concepto	Unidad de medida	Meta 2023	Trimestre							
			Primer		Segundo		Tercer		Cuarto	
			Programado	Realizado	Programado	Realizado	Programado	Realizado	Programado	Realizado
Carga comercial	Carga general suelta	2,491,464	526,553		557,766		656,714		750,432	
	Contenerizada	24,146,068	5,807,626		5,863,813		6,234,629		6,240,000	
	Granel agrícola	1,618,089	367,765		487,635		371,665		391,024	
	Granel mineral	5,627,263	1,206,082		1,691,632		1,526,265		1,203,284	
	Otros fluidos	0	0		0		0		0	
	Carga general suelta	233	66		52		58		57	
	Contenerizada	1,278	322		323		327		305	
	Granel agrícola	40	8		11		9		11	
	Granel mineral	177	41		52		49		35	
	Otros fluidos	0	0		0		0		0	
Petróleo y derivados	Toneladas	2,885,746	840,243		488,185		623,295		934,023	
	Arribos	194	51		33		44		66	
Vehículos	Toneladas	11,538	3,589		2,885		3,136		1,928	
	Unidades	4,385	1,364		1,096		1,192		733	
Contenedores	TEUs	3,523,575	864,744		860,985		896,569		901,277	
Cruceros	Arribos	13	6		0		3		4	
Transbordadores		0	0		0		0		0	
Pasajeros de cruceros	Personas	14,430	6,660		0		3,330		4,440	
Pasajeros de transbordadores		0	0		0		0		0	







5. Indicadores del desarrollo portuario

Indicador	Unidad de medida	Cifra anual 2023	Trimestre								
			Primer		Segundo		Tercer		Cuarto		
			Programado	Realizado	Programado	Realizado	Programado	Realizado	Programado	Realizado	
Productividad en operación	Carga general suelta	147	147		147		147		147		
	Contenerizada	877	877		877		877		877		
	Granel agrícola	557	557		557		557		557		
	Granel mineral	850	850		850		850		850		
	Otros fluidos	0	0		0		0		0		
	Contenedores	CHBO	75	75		75		75		75	
	Vehículos	UHBO	120	120		120		120		120	
Productividad en muelle	Carga general suelta	53	53		53		53		53		
	Carga general contenerizada	649	649		649		649		649		
	Granel agrícola	THBM	318	318		318		318		318	
	Granel mineral	595	595		595		595		595		
	Otros fluidos	0	0		0		0		0		
	Contenedores	CHBM	51	51		51		51		51	
	Vehículos	UHBM	70	70		70		70		70	
Ocupación de muelles	Cruceros	Porcentaje	1%	1%		0%		1%		1%	
	Turismo náutico de cabotaje	Porcentaje	0%	0%		0%		0%		0%	



  
12/01/2023



**6. Indicadores de eficiencia**

Índice	Variable	Trimestre			
		Primer	Segundo	Tercer	Cuarto
Construcción de muelles	Metros <b>programados</b> de construcción de muelle	0	0	0	0
	Metros <b>realizados</b> de construcción de muelle				
Construcción de áreas de almacenamiento	Metros cuadrados <b>programados</b> de construcción de áreas de almacenamiento	0	0	0	0
	Metros cuadrados <b>realizados</b> de construcción de áreas de almacenamiento				
Dragado de construcción	Metros cúbicos <b>programados</b> de dragado de construcción	0	0	0	0
	Metros cúbicos <b>realizados</b> de dragado de construcción				
Conservación de muelles	Metros <b>programados</b> de mantenimiento de muelles	0	0	5,000	5,000
	Metros <b>realizados</b> de mantenimiento de muelles				
Conservación de áreas de almacenamiento	Metros cuadrados <b>programados</b> de mantenimiento de áreas de almacenamiento	0	0	0	0
	Metros cuadrados <b>realizados</b> de mantenimiento de áreas de almacenamiento				
Conservación de áreas de navegación (dragado de mantenimiento)	Metros cúbicos <b>programados</b> de dragado de mantenimiento	624,659	0	0	372,580
	Metros cúbicos <b>realizados</b> de dragado de mantenimiento				
Accidentes por operación de atraque y desatraque	Total de operaciones portuarias de atraque y desatraque				
	Accidentes registrados				
Costo por tonelada	Toneladas de carga comercial+ fluidos petroleros = carga total				
	Costos de operación + gasto de administración				
Costo por empleado	Total de empleados				
	Costos de operación + gasto de administración				
Ingresos por número de empleados	Total de empleados				
	Total de ingresos propios				
Ingresos por tonelada	Toneladas de carga comercial+ fluidos petroleros = carga total				
	Total de ingresos propios				

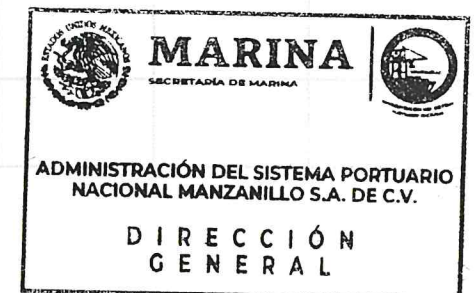





**6. Indicadores de eficiencia**

Índice	Muelle	Trimestre			
		Primer	Segundo	Tercer	Cuarto
Estado físico del muelle	Muelle Fiscal				
	Terminal de Cruceros Turísticos				
	Muelle 2 Banda "A"				
	Muelle 3 Banda "A"				
	Muelle 4 Banda "B"				
	Muelle 5 Banda "B"				
	Muelle 6 Banda "B"				
	Muelle 7 Banda "C"				
	Muelle 8 Banda "C"				
	Muelle 9 Banda "C"				
	Muelle No-10				
	Muelle No-11				
	Muelle SSA No-12				
	Muelle SSA No-13				
	Muelle SSA No-14				
	Muelle CTM No-15				
	Muelle Hazesa No-16				
	Muelle Hazesa No-16 Bis				
	Muelle Hazesa No-17				
	Muelle flotante escollera norte				
Muelle Contecon No-18					
Muelle Contecon No-19					
Muelle Contecon No-20					
Muelle de Autoridades					
Terminal Pesquera Banda "A"					







**6. Indicadores de eficiencia**

	Terminal Pesquera Banda "B"				
	Terminal Pesquera Banda "C"				
	Terminal Pesquera Alero "C"				
	Muelle Marginal PEMEX				
	Muelle Espigón PEMEX				



12/01/2023



**7. Presupuesto de ASIPONA**  
(pesos)

Rubro	Meta 2023	Trimestre							
		Primer		Segundo		Tercer		Cuarto	
		Programado	Ejercido	Programado	Ejercido	Programado	Ejercido	Programado	Ejercido
<b>INGRESOS ORDINARIOS</b>	<b>2,101,287,306</b>	<b>522,767,882</b>	<b>0</b>	<b>526,873,303</b>	<b>0</b>	<b>527,655,428</b>	<b>0</b>	<b>523,990,693</b>	<b>0</b>
Ingresos por Infraestructura	479,857,005	134,415,033		115,118,270		117,291,558		113,032,144	
Ingresos por Arrendamiento	0	0		0		0		0	
Ingresos por Cesión Parcial de Derechos	1,593,560,708	381,171,673		404,815,808		403,482,955		404,090,272	
Ingresos por Venta de Terrenos	0	0		0		0		0	
Ingresos por Prestación de Servicios a las Embarcaciones, Servicios Generales y Maniobras (prestados por la ASIPONA)	27,869,593	7,181,176		6,939,225		6,880,915		6,868,277	
<b>INGRESOS EXTRAORDINARIOS</b>	<b>210,623,297</b>	<b>51,311,692</b>	<b>0</b>	<b>51,573,311</b>	<b>0</b>	<b>54,622,583</b>	<b>0</b>	<b>53,115,711</b>	<b>0</b>
Ingresos por recuperación de seguros	0	0		0		0		0	
Tarifa de Seguridad	160,043,327	39,394,932		38,721,996		41,715,720		40,210,679	
Otros Productos	51,056,134	12,136,528		12,851,315		13,016,747		13,051,544	
Subsidios y transferencias del Gobierno Federal	0	0		0		0		0	
Actualizaciones	0	0		0		0		0	
(Descuentos o Tarifas Promocionales)	-476,164	-219,768		0		-109,884		-146,512	
<b>TOTAL DE INGRESOS</b>	<b>2,311,910,603</b>	<b>574,079,574</b>	<b>0</b>	<b>578,446,614</b>	<b>0</b>	<b>582,278,011</b>	<b>0</b>	<b>577,106,404</b>	<b>0</b>
TOTAL COSTO DE OPERACIÓN	2,031,354,309	504,413,542		508,250,631		511,617,077		507,073,059	
TOTAL GASTOS DE ADMINISTRACIÓN	139,138,469	34,550,018		34,812,841		35,043,427		34,732,183	
<b>UTILIDAD o (PÉRDIDA) DE OPERACIÓN</b>	<b>141,417,825</b>	<b>35,116,014</b>	<b>0</b>	<b>35,383,142</b>	<b>0</b>	<b>35,617,507</b>	<b>0</b>	<b>35,301,162</b>	<b>0</b>
PARTIDAS EXTRAORDINARIA y OTROS GASTOS	49,986,910	13,097,974		13,097,974		11,895,481		11,895,481	
<b>UTILIDAD/PÉRDIDA DESPUÉS DE PARTIDAS EXTRAORDINARIAS</b>	<b>91,430,915</b>	<b>22,018,040</b>	<b>0</b>	<b>22,285,168</b>	<b>0</b>	<b>23,722,026</b>	<b>0</b>	<b>23,405,681</b>	<b>0</b>
RESULTADO NETO DE FINANCIAMIENTO	0	0		0		0		0	
<b>RESULTADO ANTES DE ISR, IETU, PTU</b>	<b>91,430,915</b>	<b>22,018,040</b>	<b>0</b>	<b>22,285,168</b>	<b>0</b>	<b>23,722,026</b>	<b>0</b>	<b>23,405,681</b>	<b>0</b>
Total de ISR, IETU, PTU	355,810,164	83,235,253		87,941,448		87,941,448		87,941,448	
<b>RESULTADO NETO</b>	<b>-264,379,249</b>	<b>-61,217,213</b>	<b>0</b>	<b>-65,656,280</b>	<b>0</b>	<b>-62,179,422</b>	<b>0</b>	<b>-62,535,075</b>	<b>0</b>

23,722,026 0 23,405,681  

**MARINA**  
 SECRETARÍA DE MARINA  
  
 -74,970,681 0 -62,535,075  
**ADMINISTRACIÓN DEL SISTEMA PORTUARIO NACIONAL MANZANILLO S.A. DE C.V.**  
**DIRECCIÓN GENERAL**

