

SUMINISTRO Y COLOCACION DE ADOQUIN EN CAMELLON LATERAL, FRENTE RAYOS GAMMA EXPO POR LA ENTRADA PEZ VELA, EN EL PUERTO INTERIOR DE SAN PEDRITO.

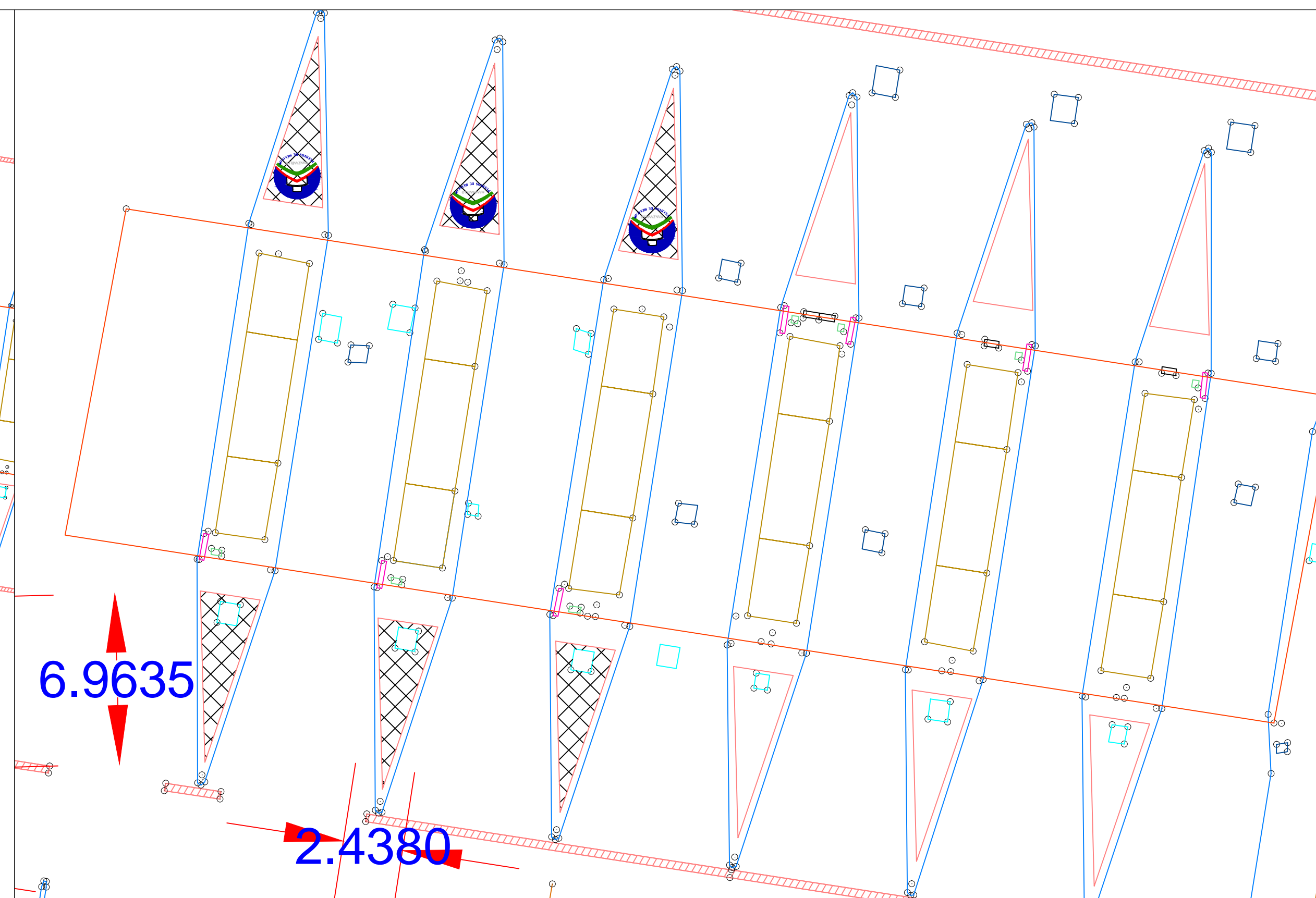

SUMINISTRO Y COLOCACION DE ADOQUIN EN JARDINERAS DE CASSETAS DE ACCESO AL PUERTO INTERIOR POR PEZ VELA

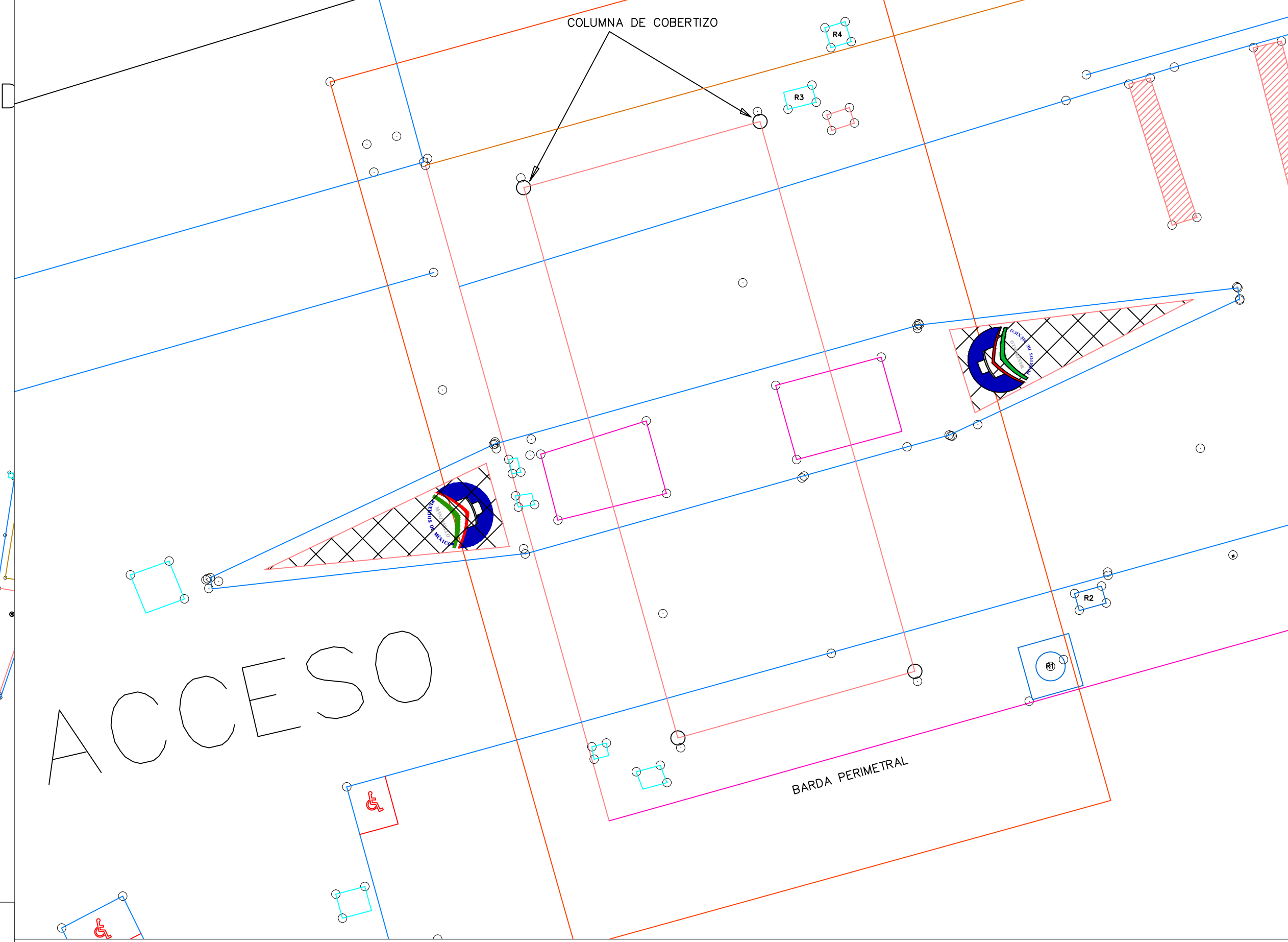

SUMINISTRO Y COLOCACION DE ADOQUIN EN JARDINERAS DE CASSETAS DE ACCESO AL PUERTO INTERIOR POR SAN PEDRITO

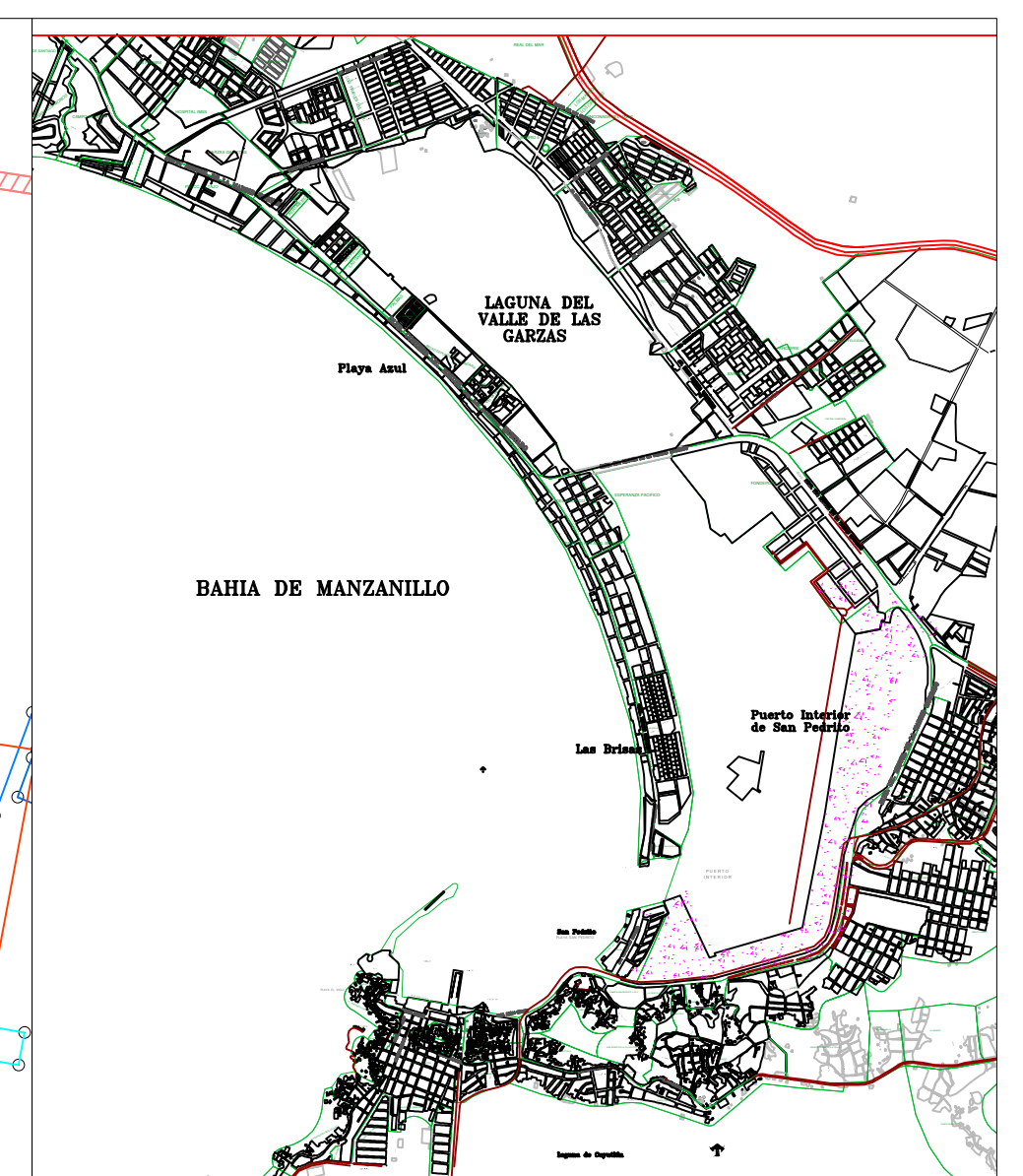

PLANTA DE UBICACION

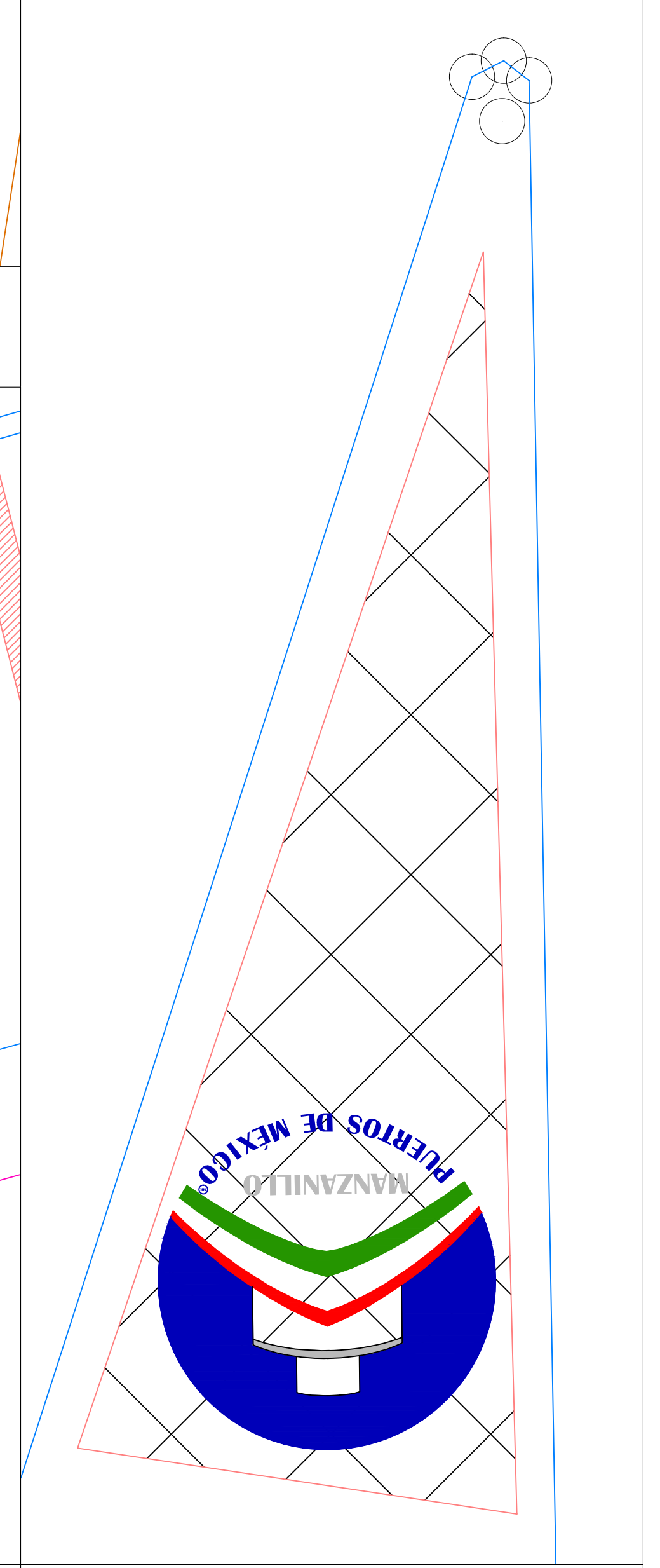

ROTULACION DE LOGOTIPO DE LA API EN JARDINERAS 1.90MT DE DIAMETRO

REVISIONES			
No.	FECHA	CONCEPTO	FIRMA

**SCT**  
SECRETARIA DE COMUNICACIONES Y TRANSPORTES

COORDINACION GENERAL DE PUERTOS Y MARINA MERCANTE

DIRECTOR GENERAL DE PUERTOS	DIRECTOR DE OBRAS MAQUINAS Y ARMADOS	SUBDIRECTOR DE CONSTRUCCION Y SUPERVISOR DE CONTRATOS DE OBRAS
DR. ALEJANDRO HERRANDEZ CERVANTES	ING. CESAR MORALES MORALES	ING. ENRIQUE ALVAREZ GONZALEZ

**ADMINISTRACION PORTUARIA INTEGRAL DE MANZANILLO S.A. DE C.V.**

DIRECTORA GENERAL	GERENTE DE INGENIERIA	SUBGERENTE TECNICO DE PROYECTOS	SUBGERENTE DE CONSTRUCCION Y MANTENIMIENTO
DR. MARIA CAROLINA PEDRO	ING. CIBERTO CIRIL CASARIS	BENJAMIN M. NOZ ACUBAR	ALAN VARGAS MENDOZA

PLANO DE REFERENCIA 1:	ARCHIVO:
PLANO DE REFERENCIA 1:	FECHA: JULIO 2012
	IMPRESION: JULIO 2012
	PROYECTO: ING. CIBERTO CIRIL CASARIS
	PROYECTO: ING. BENJAMIN MORALES ACUBAR
	ELABORACION Y DIBUJO: ING. MARCO ALBERTO GONZALEZ JEREZ

PLANO :  
SUMINISTRO Y COLOCACION DE ADOQUIN EN JARDINERAS DE CASSETAS DE ACCESO AL PUERTO INTERIOR Y CAMELLON LATERAL, FRENTE RAYOS GAMMA EXPO POR LA ENTRADA PEZ VELA, EN EL PUERTO INTERIOR DE SAN PEDRITO.