PRODUCED BY AN AUTODESK EDUCATIONAL PRODUCT

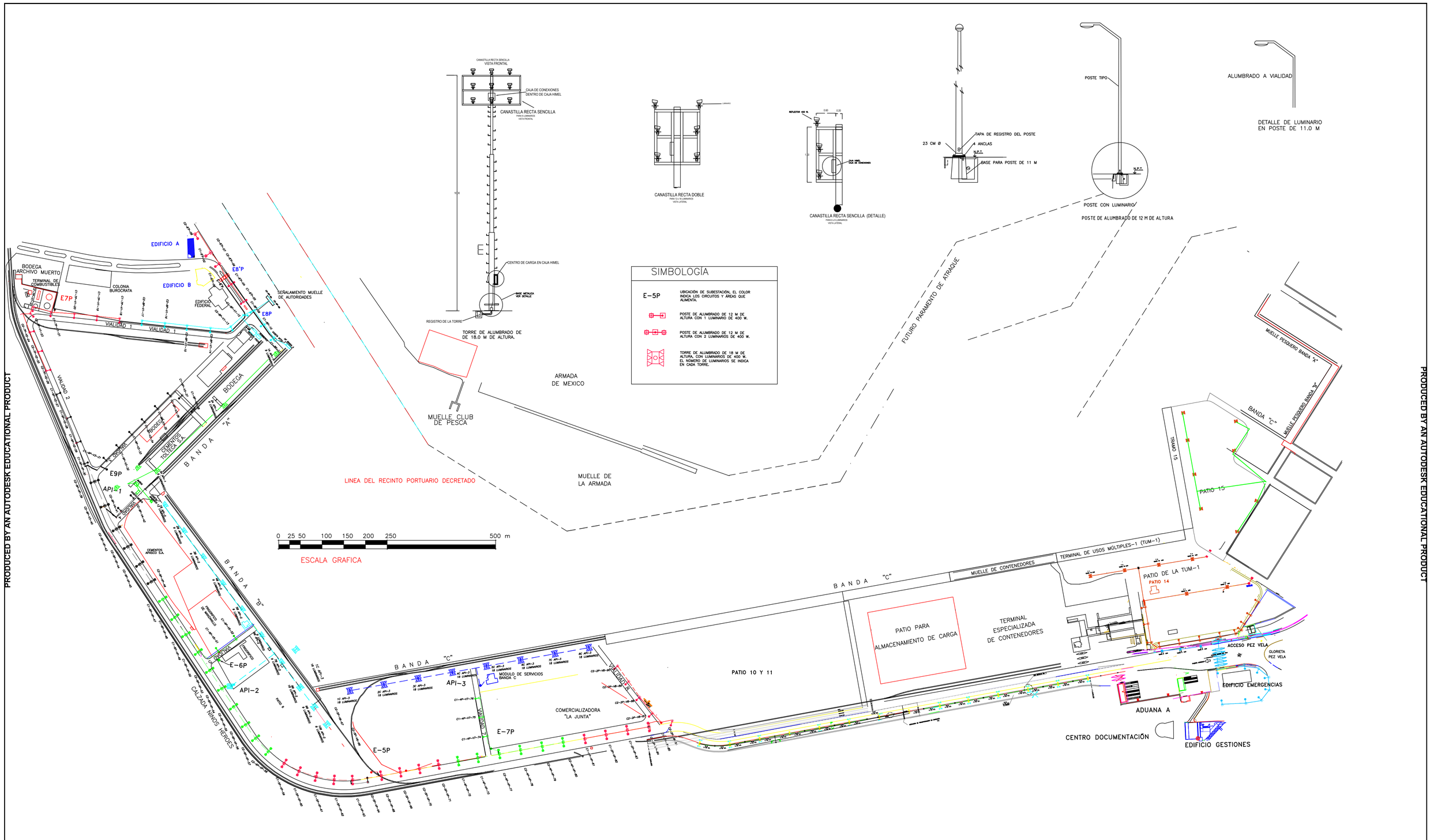


| REVISIONES | | | |
|---|---|---|---|
| No. | FECHA | CONCEPTO | FIRMA |
| | | | |

SCT — SECRETARIA DE COMUNICACIONES Y TRANSPORTES

## SECRETARIA DE COMUNICACIONES Y TRANSPORTES

COORDINACION GENERAL DE PUERTOS Y MARINA MERCANTE

| DIRECTOR GENERAL DE PUERTOS | DIRECTOR DE OBRAS MARITIMAS Y DRAGADO | SUBDIRECTOR DE CONSTRUCCION Y SUPERVISION DE CONTROL DE OBRAS |
|---|---|---|
| LIC. ALEJANDRO HERNANDEZ C. | ING. CELSO MORALES MUÑOZ | ING. ENRIQUE ALVAREZ GONZALEZ |

## Administracion Portuaria Integral de Manzanillo S.A. de C.V.

| DIRECTORA GENERAL | GERENTE DE INGENIERIA | SUBGERENTE TECNICO DE PROYECTOS | SUBGERENTE DE CONSTRUCCION Y MANTENIMIENTO |
|---|---|---|---|
| FLOR DE MARIA CAÑAVERAL PEDRERO<br>L I C E N C I A D A | GILBERTO CRUZ CISNEROS<br>I N G E N I E R O | BENJAMIN MUÑOZ AGUILAR<br>A R Q U I T E C T O | ALAM VARGAS MENDOZA<br>I N G E N I E R O |

| | |
|---|---|
| PLANO DE REFERENCIA 1: | |
| PLANO DE REFERENCIA 1: | |
| ARCHIVO: | PL-10-01-12 |
| FECHA: | ABRIL 2012 |
| IMPRESION : | ABRIL 2012 |
| REVISO : | ARQ. BENJAMIN MUÑOZ AGUILAR |
| ELABORO Y DIBUJO : | TEC. FERNANDO MUÑOZ ANGUIANO |

PLANO :
UBICACION DE SUBESTACIONES Y SISTEMAS DE ALUMBRADO EN EL PUERTO INTERIOR DE SAN PEDRITO EN MANZANILLO, COL.
PLANTA GENERAL

APIMAN-PL-10-01-12

PRODUCED BY AN AUTODESK EDUCATIONAL PRODUCT
PRODUCED BY AN AUTODESK EDUCATIONAL PRODUCT
PRODUCED BY AN AUTODESK EDUCATIONAL PRODUCT